# Veigné

## Extrait du PPR inondation

## Valiée de l'Indre

approuvé le 28 avril 2005

## Plan de situation

Zones A inondables non urbanisées ou peu urbanisées, inconstructibles sauf exceptions.

- A1 aléa faible
- A3 aléa fort
- A4 aléa très fort

Lorsque la largeur de la zone inondable est inférieure à 800 m, les nouvelles plantations de peupliers sont interdites (cf. règlement)

Zones B inondables urbanisées, constructibles sous conditions.

- B1 aléa faible
- B1b aléa faible dans les zones d'urbanisation dense
- B3 aléa fort
- B3b aléa fort dans les zones d'urbanisation dense
- B3v aléa fort dans les zones urbanisées particulièrement vulnérables

41.40

P.H.E.C cotes des plus hautes eaux connues
( référence : crue du 26 au 27 novembre 1770 )
Altitudes " normales " ( NGF-IGN 69)

+ —·— + Limites communales

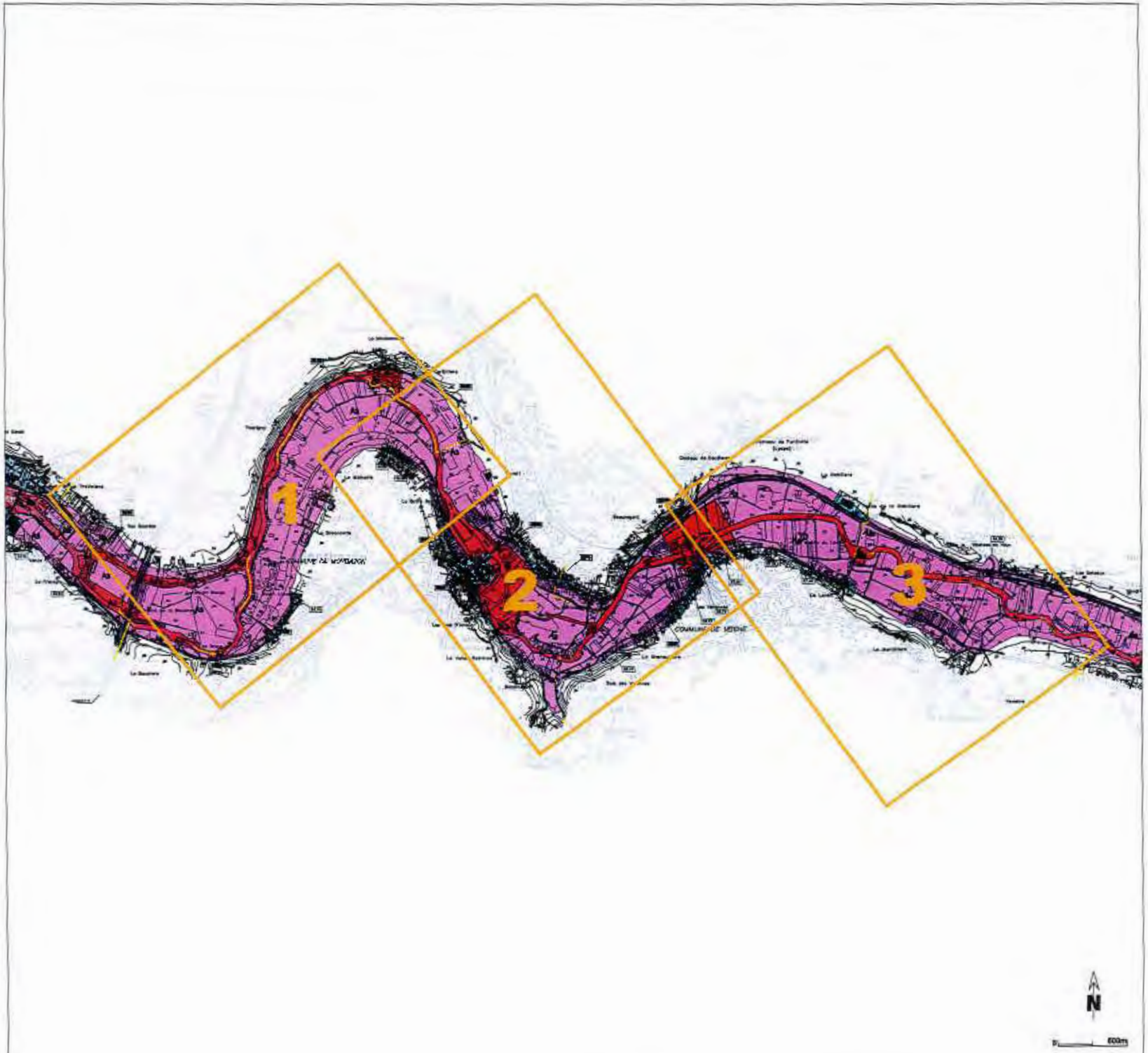

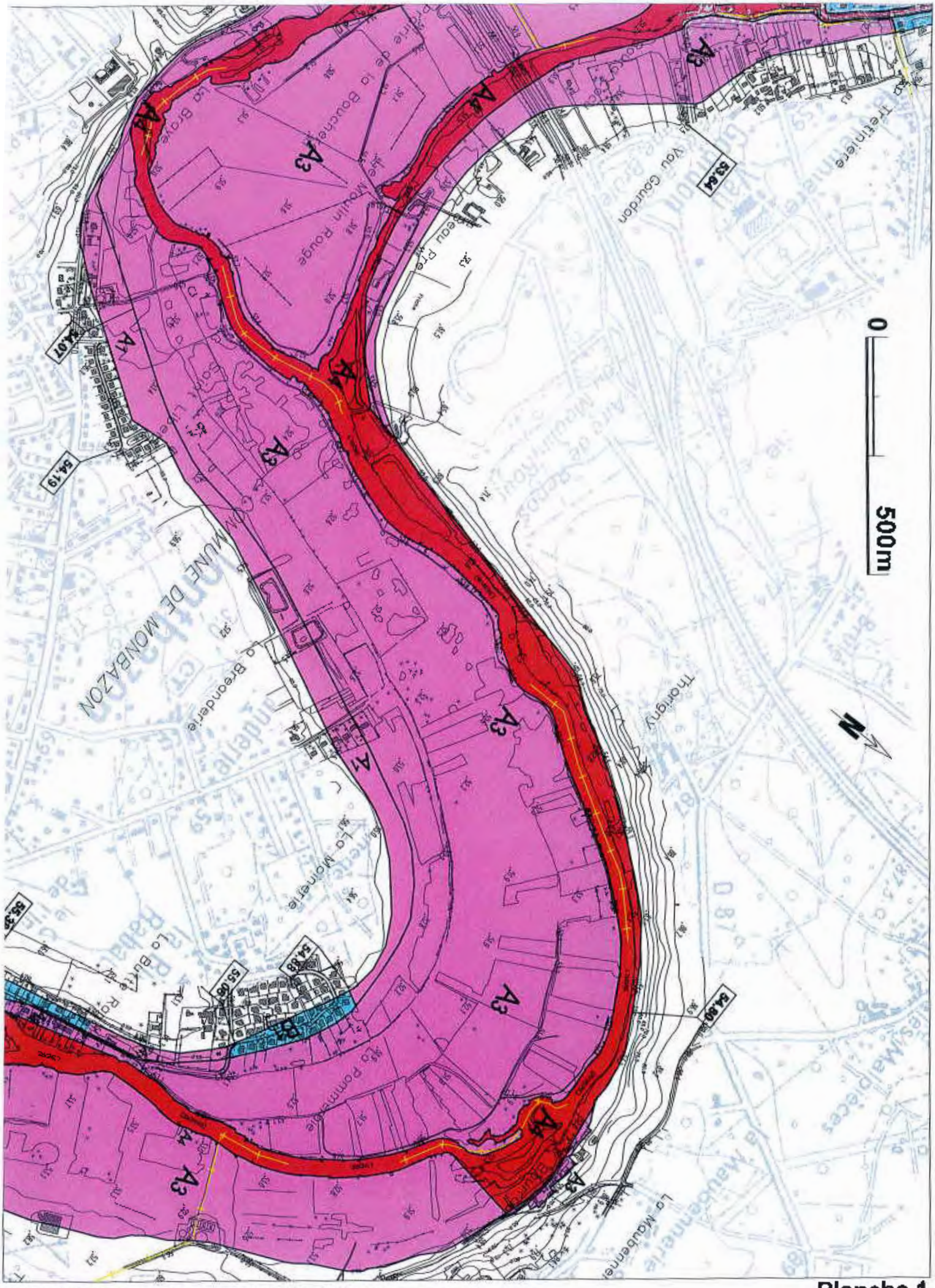


**Veigné** Extrait du PPR inondation Vallée de l'Indre - approuvé le 28 avril 2005 -

**Planche 1**

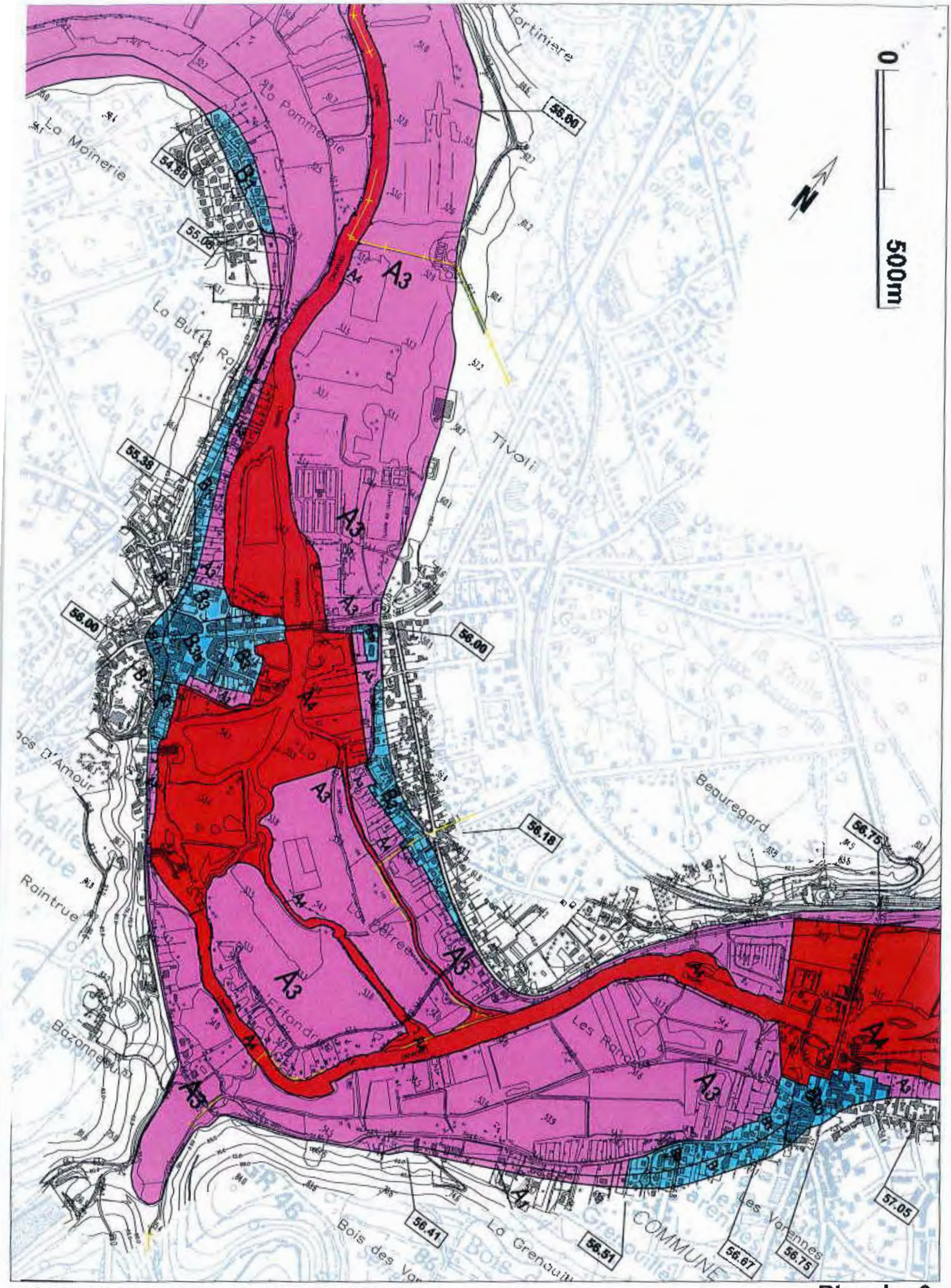


**Veigné** Extrait du PPR inondation Vallée de l'Indre - approuvé le 28 avril 2005 -

**Planche 2**

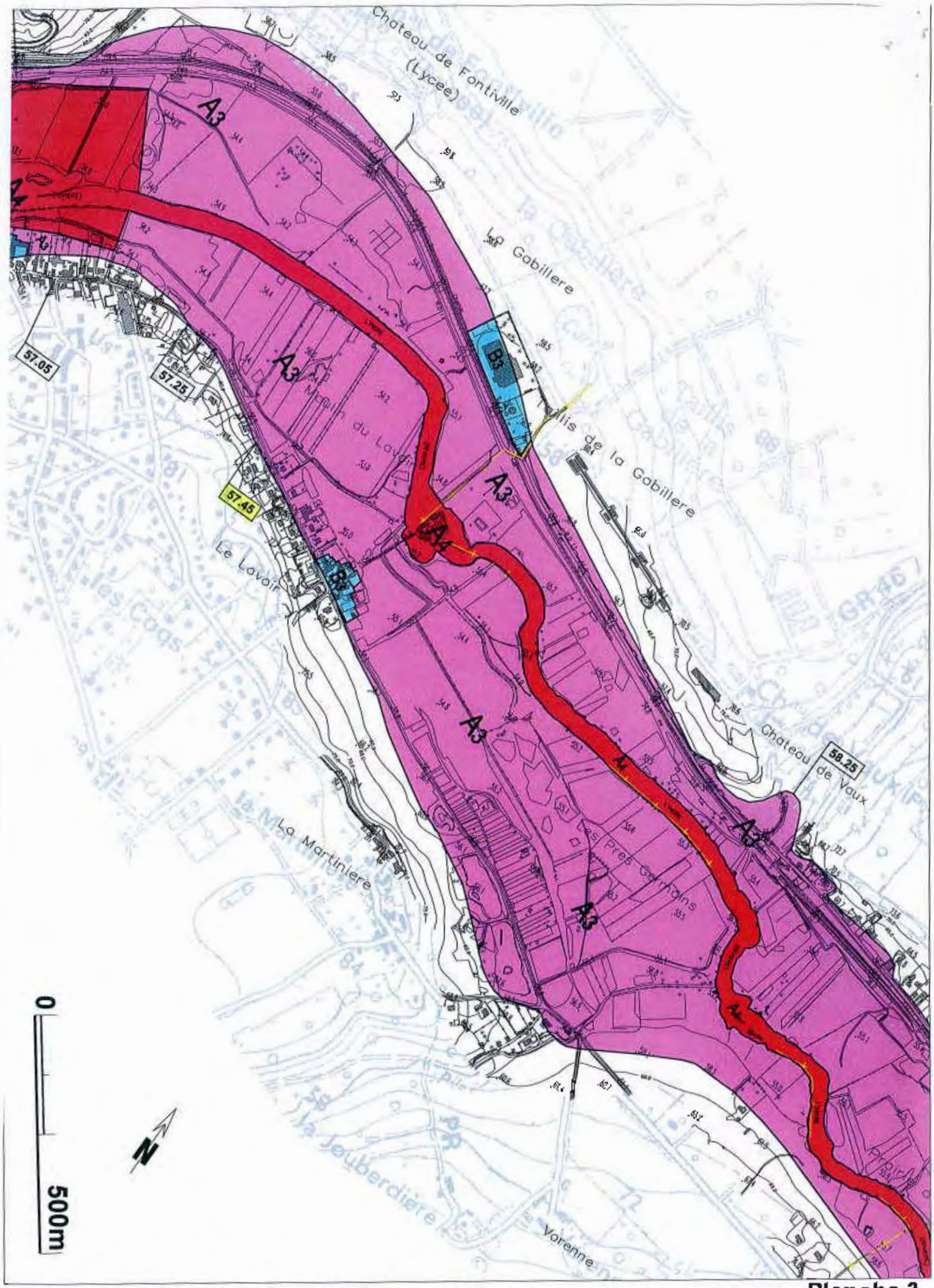


**Veigné** Extrait du PPR inondation Vallée de l'Indre - approuvé le 28 avril 2005 -

**Planche 3**